

Laboratorio Belvedere

"Come sogniamo Boboli e Belvedere"

Liceo Pascoli, Firenze - Piano Estate 2021



**passeggiata guidata
lenta e allegra
a cura dell'Associazione Idra
lungo il crinale di Forte Belvedere
e giù per Costa San Giorgio
fino a Ponte Vecchio**



mercoledì 30 giugno 2021, 9.00-13.00

ore 9.00 - appuntamento alla statua di D. Manin, Piazzale G. Galilei
(bus 12 da Piazza Stazione, da Via Il Prato o da Porta Romana)

le tappe del percorso



- villa Bonciani-Piatti, dimora di P. I. Ciajkovskij
- studio e abitazione di Ottone Rosai
- chiesa di San Leonardo in Arcetri (interno)
- Porta a San Giorgio
- Costa San Giorgio
- ingresso di Villa Bardini
- dimora di Galileo Galilei
- chiesa di San Giorgio alla Costa (interno)
- ex conventi di San Giorgio o dello Spirito Santo, e di San Girolamo e San Francesco
- chiesa di Santa Felicita
- piazza de' Rossi
- via Guicciardini e Ponte Vecchio

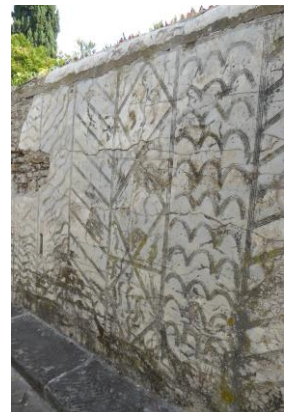

guida Mario Carniani

fondatore dell'Associazione Centro Guide Turismo, Firenze e Toscana

